C-0111 Eu vreau cu Tine Isus

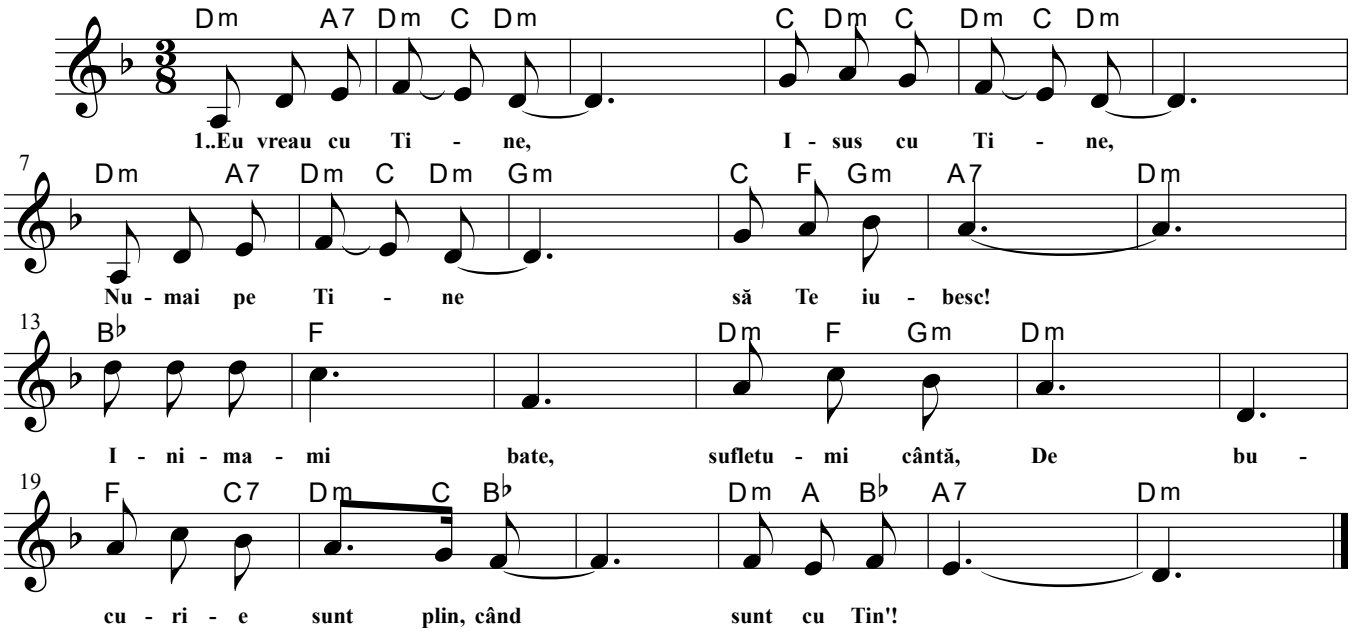

1 Eu vreau cu Tine, Isus cu Tine,
Numai pe Tine să Te iubesc!
Refren:
Inima-mi bate, sufletu-mi cântă,
De bucurie sunt plin, când sunt cu Tin'!

2 În întristare cânt o cântare,
Ca să-L proslăvesc pe Domnul meu.

3 Când sunt cu Tine, lacrimi, suspine
Şi-orice nelinişi, toate le uit.

4 A Ta blândeţe şi frumuseţe,
A Ta iubire scuturi îmi sunt.

5 Când sunt cu Tine în rugăciune,
Eu uit că trăiesc ici pe pământ.

Notată de Emil Onofrei C0111

==========